

GRANTIA EAGLE, FI

Nº Registro CNMV: 5388

Informe Semestral del Primer Semestre 2019

Gestora: 1) GRANTIA CAPITAL, SGIIC, S.A. **Depositario:** BANCO INVERDIS, S.A. **Auditor:** KPMG AUDITORES, S.L.**Grupo Gestora:** **Grupo Depositario:** BANCA MARCH **Rating Depositario:** ND

El presente informe, junto con los últimos informes periódicos, se encuentran disponibles por medios telemáticos en <https://www.grantiacapital.com>.

La Entidad Gestora atenderá las consultas de los clientes, relacionadas con las IIC gestionadas en:

DirecciónVI. Dos Castillas, 33, 2º, Edificio Ática 6
28224 - Madrid**Correo Electrónico**

inversores@grantiacapital.com

Asimismo cuenta con un departamento o servicio de atención al cliente encargado de resolver las quejas y reclamaciones. La CNMV también pone a su disposición la Oficina de Atención al Inversor (902 149 200, e-mail: inversores@cnmv.es).

INFORMACIÓN FONDO

Fecha de registro: 07/06/2019

1. Política de inversión y divisa de denominación**Categoría**

Tipo de fondo:

Otros

Vocación inversora: Retorno Absoluto

Perfil de Riesgo: 3 en una escala de 1 a 7

Descripción general

Política de inversión: Se invertirá el 0%-100% de la exposición total en divisas (euro, libra esterlina, yen, franco suizo, dólar USA, dólar canadiense, dólar

australiano y dólar neozelandés) a través de posiciones de derivados o de contado.

El resto de la exposición total (0-100%) se invertirá en renta fija pública o privada (incluyendo depósitos e instrumentos del mercado

monetario cotizados o no, líquidos), de emisores/mercados de la OCDE. Hasta un 20% de la exposición total, podrán ser emisiones

de baja calidad crediticia (inferior a BBB-) o sin rating, y el resto, tendrá calidad superior o al menos, el rating que tenga el Reino de

España en cada momento si fuera inferior. La duración media será inferior a tres años.

Operativa en instrumentos derivados

La metodología aplicada para calcular la exposición total al riesgo de mercado es el VaR Absoluto

Una información más detallada sobre la política de inversión del Fondo se puede encontrar en su folleto informativo.

Divisa de denominación EUR

2. Datos económicos

	Periodo actual	Periodo anterior	2019	Año t-1
Índice de rotación de la cartera	0,00		0,00	
Rentabilidad media de la liquidez (% anualizado)	0,00		0,00	

Nota: El período se refiere al trimestre o semestre, según sea el caso. En el caso de IIC cuyo valor liquidativo no se determine diariamente, éste dato y el de patrimonio se refieren a los últimos disponibles

2.1.a) Datos generales.

Cuando no exista información disponible las correspondientes celdas aparecerán en blanco

CLASE	Nº de participaciones		Nº de partícipes		Divisa	Beneficios brutos distribuidos por participación		Inversión mínima	Distribuye dividendos
	Periodo actual	Periodo anterior	Periodo actual	Periodo anterior		Periodo actual	Periodo anterior		
CLASE A	3.300,00		5		EUR	0,00		1 participación	NO
CLASE B	0,00		0		EUR	0,00		1000000	NO

Patrimonio (en miles)

CLASE	Divisa	Al final del periodo	Diciembre 20__	Diciembre 20__	Diciembre 20__
CLASE A	EUR	330			
CLASE B	EUR	0			

Valor liquidativo de la participación (*)

CLASE	Divisa	Al final del periodo	Diciembre 20__	Diciembre 20__	Diciembre 20__
CLASE A	EUR	100,0000			
CLASE B	EUR	0,0000			

(*)El valor liquidativo y, por tanto, su rentabilidad no recogen el efecto derivado del cargo individual al partícipe de la comisión de gestión sobre resultados:

Comisiones aplicadas en el período, sobre patrimonio medio

CLASE	Sist. Imputac.	Comisión de gestión						Base de cálculo	Comisión de depositario		
		% efectivamente cobrado							% efectivamente cobrado		Base de cálculo
		Periodo			Acumulada				Periodo	Acumulada	
		s/patrimonio	s/resultados	Total	s/patrimonio	s/resultados	Total				
CLASE A	al fondo	0,00	0,00	0,00	0,00	0,00	0,00	mixta	0,00	0,00	Patrimonio
CLASE B	al fondo	0,00	0,00	0,00	0,00	0,00	0,00	mixta	0,00	0,00	Patrimonio

2.2 Comportamiento

Cuando no exista información disponible las correspondientes celdas aparecerán en blanco

A) Individual CLASE A .Divisa EUR

Rentabilidad (% sin anualizar)	Acumulad o año t actual	Trimestral				Anual			
		Último trim (0)	Trim-1	Trim-2	Trim-3	Año t-1	Año t-2	Año t-3	Año t-5
Rentabilidad IIC									

Rentabilidades extremas (i)	Trimestre actual		Último año		Últimos 3 años	
	%	Fecha	%	Fecha	%	Fecha
Rentabilidad mínima (%)						
Rentabilidad máxima (%)						

(i) Sólo se informa para las clases con una antigüedad mínima del periodo solicitado y siempre que no se haya modificado su vocación inversora

Se refiere a las rentabilidades máximas y mínimas entre dos valores liquidativos consecutivos.

La periodicidad de cálculo del valor liquidativo es *diaria*

Recuerde que rentabilidades pasadas no presuponen rentabilidades futuras. Sólo se informa si se ha mantenido una política de inversión homogénea en el período.

Medidas de riesgo (%)	Acumulad o año t actual	Trimestral				Anual			
		Último trim (0)	Trim-1	Trim-2	Trim-3	Año t-1	Año t-2	Año t-3	Año t-5
Volatilidad(ii) de:									
Valor liquidativo									
Ibex-35									
Letra Tesoro 1 año									
VaR histórico del valor liquidativo(iii)									

(ii) Volatilidad histórica: Indica el riesgo de un valor en un periodo, a mayor volatilidad mayor riesgo. A modo comparativo se ofrece la volatilidad de distintas referencias. Sólo se informa de la volatilidad para los períodos con política de inversión homogénea.

(iii) VaR histórico del valor liquidativo: Indica lo máximo que se puede perder, con un nivel de confianza del 99%, en el plazo de 1 mes, si se repitiese el comportamiento de la IIC de los últimos 5 años. El dato es a finales del periodo de referencia.

Gastos (% s/ patrimonio medio)	Acumulado 2019	Trimestral				Anual			
		Último trim (0)	Trim-1	Trim-2	Trim-3	Año t-1	Año t-2	Año t-3	Año t-5
Ratio total de gastos (iv)	0,00	0,00							

(iv) Incluye los gastos directos soportados en el periodo de referencia: comisión de gestión sobre patrimonio, comisión de depositario, auditoría, servicios bancarios (salvo gastos de financiación), y resto de gastos de gestión corriente, en términos de porcentaje sobre patrimonio medio del periodo. En el caso de fondos/compartimentos que invierten más de un 10% de su patrimonio en otras IIC este ratio incluye, de forma adicional al anterior, los gastos soportados indirectamente, derivados de esas inversiones, que incluyen las comisiones de suscripción y reembolso. Este ratio no incluye la comisión de gestión sobre resultados ni los costes de transacción por la compraventa de valores.

En el caso de inversiones en IIC que no calculan su ratio de gastos, éste se ha estimado para incorporarlo en el ratio de gastos.

Evolución del valor liquidativo últimos 5 años

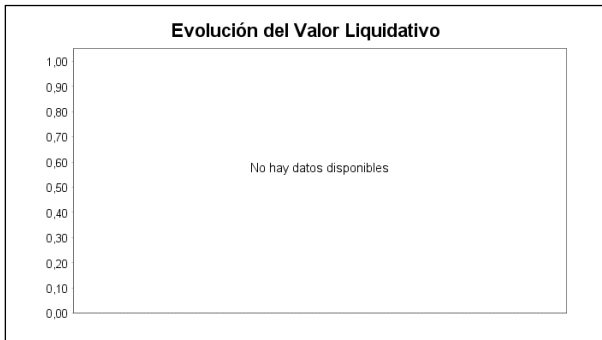

Rentabilidad semestral de los últimos 5 años



A) Individual CLASE B .Divisa EUR

Rentabilidad (% sin anualizar)	Acumulad o año t actual	Trimestral				Anual			
		Último trim (0)	Trim-1	Trim-2	Trim-3	Año t-1	Año t-2	Año t-3	Año t-5
Rentabilidad IIC									

Rentabilidades extremas (i)	Trimestre actual		Último año		Últimos 3 años	
	%	Fecha	%	Fecha	%	Fecha
Rentabilidad mínima (%)						
Rentabilidad máxima (%)						

(i) Sólo se informa para las clases con una antigüedad mínima del periodo solicitado y siempre que no se haya modificado su vocación inversora

Se refiere a las rentabilidades máximas y mínimas entre dos valores liquidativos consecutivos.

La periodicidad de cálculo del valor liquidativo es *diaria*

Recuerde que rentabilidades pasadas no presuponen rentabilidades futuras. Sólo se informa si se ha mantenido una política de inversión homogénea en el período.

Medidas de riesgo (%)	Acumulad o año t actual	Trimestral				Anual			
		Último trim (0)	Trim-1	Trim-2	Trim-3	Año t-1	Año t-2	Año t-3	Año t-5
Volatilidad(ii) de:									
Valor liquidativo									
Ibex-35									
Letra Tesoro 1 año									
VaR histórico del valor liquidativo(iii)									

(ii) Volatilidad histórica: Indica el riesgo de un valor en un periodo, a mayor volatilidad mayor riesgo. A modo comparativo se ofrece la volatilidad de distintas referencias. Sólo se informa de la volatilidad para los períodos con política de inversión homogénea.

(iii) VaR histórico del valor liquidativo: Indica lo máximo que se puede perder, con un nivel de confianza del 99%, en el plazo de 1 mes, si se repitiese el comportamiento de la IIC de los últimos 5 años. El dato es a finales del periodo de referencia.

Gastos (% s/ patrimonio medio)	Acumulado 2019	Trimestral				Anual			
		Último trim (0)	Trim-1	Trim-2	Trim-3	Año t-1	Año t-2	Año t-3	Año t-5
Ratio total de gastos (iv)	0,00	0,00							

(iv) Incluye los gastos directos soportados en el periodo de referencia: comisión de gestión sobre patrimonio, comisión de depositario, auditoría, servicios bancarios (salvo gastos de financiación), y resto de gastos de gestión corriente, en términos de porcentaje sobre patrimonio medio del periodo. En el caso de fondos/compartimentos que invierten más de un 10% de su patrimonio en otras IIC este ratio incluye, de forma adicional al anterior, los gastos soportados indirectamente, derivados de esas inversiones, que incluyen las comisiones de suscripción y reembolso. Este ratio no incluye la comisión de gestión sobre resultados ni los costes de transacción por la compraventa de valores.

En el caso de inversiones en IIC que no calculan su ratio de gastos, éste se ha estimado para incorporarlo en el ratio de gastos.

Evolución del valor liquidativo últimos 5 años

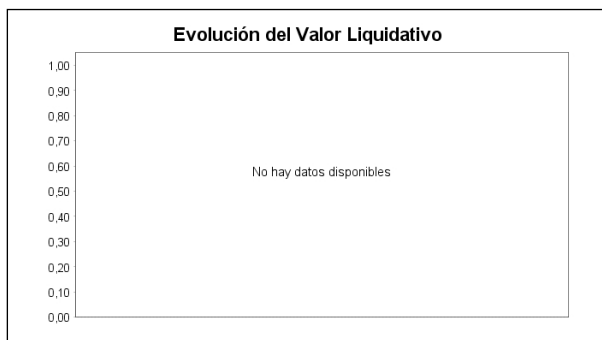

Rentabilidad semestral de los últimos 5 años

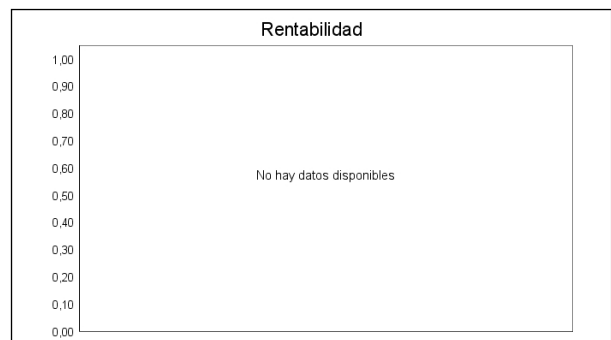

B) Comparativa

Durante el periodo de referencia, la rentabilidad media en el periodo de referencia de los fondos gestionados por la Sociedad Gestora se presenta en el cuadro adjunto. Los fondos se agrupan según su vocación inversora.

Vocación inversora	Patrimonio gestionado* (miles de euros)	Nº de partícipes*	Rentabilidad Semestral media**
Monetario Corto Plazo			
Monetario	0	0	0,00
Renta Fija Euro	0	0	0,00
Renta Fija Internacional	0	0	0,00
Renta Fija Mixta Euro	0	0	0,00
Renta Fija Mixta Internacional	0	0	0,00
Renta Variable Mixta Euro	0	0	0,00
Renta Variable Mixta Internacional	0	0	0,00
Renta Variable Euro	0	0	0,00
Renta Variable Internacional	0	0	0,00
IIC de Gestión Pasiva(1)	0	0	0,00
Garantizado de Rendimiento Fijo	0	0	0,00
Garantizado de Rendimiento Variable	0	0	0,00
De Garantía Parcial	0	0	0,00
Retorno Absoluto	0	0	0,00
Global	0	0	0,00
FMM a Corto Plazo de Valor Liquidativo Variable			
FMM a Corto Plazo de Valor Liq. Constante de Deuda Pública			
FMM a Corto Plazo de Valor Liquidativo de Baja Volatilidad			
FMM Estándar de Valor Liquidativo Variable			

Vocación inversora	Patrimonio gestionado* (miles de euros)	Nº de partícipes*	Rentabilidad Semestral media**
Renta Fija Euro Corto Plazo			
IIC que Replica un Índice			
IIC con Objetivo Concreto de Rentabilidad No Garantizado			
Total fondos	0	0	0,00

*Medias.

(1): incluye IIC que replican o reproducen un índice, fondos cotizados (ETF) e IIC con objetivo concreto de rentabilidad no garantizado.

**Rentabilidad media ponderada por patrimonio medio de cada FI en el periodo

2.3 Distribución del patrimonio al cierre del período (Importes en miles de EUR)

Distribución del patrimonio	Fin periodo actual		Fin periodo anterior	
	Importe	% sobre patrimonio	Importe	% sobre patrimonio
(+) INVERSIONES FINANCIERAS	0	0,00		
* Cartera interior	0	0,00		
* Cartera exterior	0	0,00		
* Intereses de la cartera de inversión	0	0,00		
* Inversiones dudosas, morosas o en litigio	0	0,00		
(+) LIQUIDEZ (TESORERÍA)	330	100,00		
(+/-) RESTO	0	0,00		
TOTAL PATRIMONIO	330	100,00 %		100,00 %

Notas:

El período se refiere al trimestre o semestre, según sea el caso.

Las inversiones financieras se informan a valor e estimado de realización.

2.4 Estado de variación patrimonial

	% sobre patrimonio medio			% variación respecto fin periodo anterior
	Variación del período actual	Variación del período anterior	Variación acumulada anual	
PATRIMONIO FIN PERIODO ANTERIOR (miles de EUR)	0		0	
± Suscripciones/ reembolsos (neto)	100,00		100,00	
- Beneficios brutos distribuidos	0,00		0,00	
± Rendimientos netos	0,00		0,00	
(+ Rendimientos de gestión	0,00		0,00	
+ Intereses	0,00		0,00	
+ Dividendos	0,00		0,00	
± Resultados en renta fija (realizadas o no)	0,00		0,00	
± Resultados en renta variable (realizadas o no)	0,00		0,00	
± Resultados en depósitos (realizadas o no)	0,00		0,00	
± Resultado en derivados (realizadas o no)	0,00		0,00	
± Resultado en IIC (realizados o no)	0,00		0,00	
± Otros resultados	0,00		0,00	
± Otros rendimientos	0,00		0,00	
(-) Gastos repercutidos	0,00		0,00	
- Comisión de gestión	0,00		0,00	
- Comisión de depositario	0,00		0,00	
- Gastos por servicios exteriores	0,00		0,00	
- Otros gastos de gestión corriente	0,00		0,00	
- Otros gastos repercutidos	0,00		0,00	
(+ Ingresos	0,00		0,00	
+ Comisiones de descuento a favor de la IIC	0,00		0,00	

	% sobre patrimonio medio			% variación respecto fin periodo anterior
	Variación del período actual	Variación del período anterior	Variación acumulada anual	
+ Comisiones retrocedidas	0,00		0,00	
+ Otros ingresos	0,00		0,00	
PATRIMONIO FIN PERIODO ACTUAL (miles de EUR)	330		330	

Nota: El período se refiere al trimestre o semestre, según sea el caso.

3. Inversiones financieras

3.1 Inversiones financieras a valor estimado de realización (en miles de EUR) y en porcentaje sobre el patrimonio, al cierre del periodo

Descripción de la inversión y emisor	Periodo actual		Periodo anterior	
	Valor de mercado	%	Valor de mercado	%
TOTAL RENTA FIJA COTIZADA	0	0,00		
TOTAL RENTA FIJA NO COTIZADA	0	0,00		
TOTAL RF PENDIENTE ADMISION A COTIZACION	0	0,00		
TOTAL ADQUISICIÓN TEMPORAL DE ACTIVOS	0	0,00		
TOTAL RENTA FIJA	0	0,00		
TOTAL RV COTIZADA	0	0,00		
TOTAL RV NO COTIZADA	0	0,00		
TOTAL RV PENDIENTE ADMISIÓN A COTIZACIÓN	0	0,00		
TOTAL RENTA VARIABLE	0	0,00		
TOTAL IIC	0	0,00		
TOTAL DEPÓSITOS	0	0,00		
TOTAL ENTIDADES DE CAPITAL RIESGO + otros	0	0,00		
TOTAL INVERSIONES FINANCIERAS INTERIOR	0	0,00		
TOTAL RENTA FIJA COTIZADA	0	0,00		
TOTAL RENTA FIJA NO COTIZADA	0	0,00		
TOTAL RF PENDIENTE ADMISION A COTIZACION	0	0,00		
TOTAL ADQUISICIÓN TEMPORAL DE ACTIVOS	0	0,00		
TOTAL RENTA FIJA	0	0,00		
TOTAL RV COTIZADA	0	0,00		
TOTAL RV NO COTIZADA	0	0,00		
TOTAL RV PENDIENTE ADMISIÓN A COTIZACIÓN	0	0,00		
TOTAL RENTA VARIABLE	0	0,00		
TOTAL IIC	0	0,00		
TOTAL DEPÓSITOS	0	0,00		
TOTAL ENTIDADES DE CAPITAL RIESGO + otros	0	0,00		
TOTAL INVERSIONES FINANCIERAS EXTERIOR	0	0,00		
TOTAL INVERSIONES FINANCIERAS	0	0,00		

Notas: El período se refiere al final del trimestre o semestre, según sea el caso.

Los productos estructurados suponen un 0,00% de la cartera de inversiones financieras del fondo o compartimento.

3.2 Distribución de las inversiones financieras, al cierre del período: Porcentaje respecto al patrimonio total

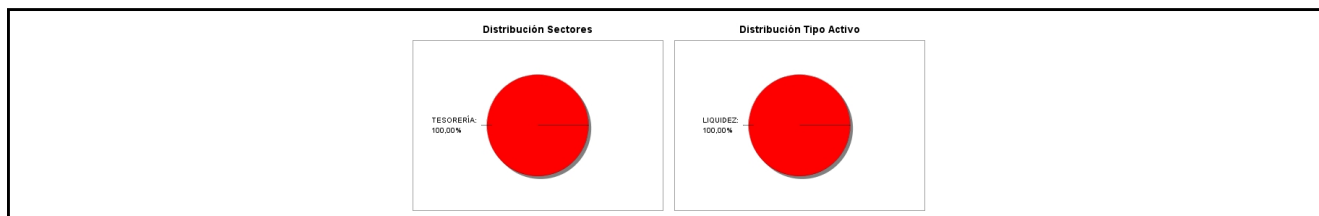

3.3 Operativa en derivados. Resumen de las posiciones abiertas al cierre del periodo (importes en miles de EUR)

No existen posiciones abiertas en instrumentos financieros derivados al cierre del periodo.

4. Hechos relevantes

	SI	NO
a. Suspensión temporal de suscripciones/reembolsos		X
b. Reanudación de suscripciones/reembolsos		X
c. Reembolso de patrimonio significativo		X
d. Endeudamiento superior al 5% del patrimonio		X
e. Sustitución de la sociedad gestora		X
f. Sustitución de la entidad depositaria		X
g. Cambio de control de la sociedad gestora		X
h. Cambio en elementos esenciales del folleto informativo		X
i. Autorización del proceso de fusión		X
j. Otros hechos relevantes		X

5. Anexo explicativo de hechos relevantes

No aplicable.

6. Operaciones vinculadas y otras informaciones

	SI	NO
a. Partícipes significativos en el patrimonio del fondo (porcentaje superior al 20%)	X	
b. Modificaciones de escasa relevancia en el Reglamento		X
c. Gestora y el depositario son del mismo grupo (según artículo 4 de la LMV)		X
d. Se han realizado operaciones de adquisición y venta de valores en los que el depositario ha actuado como vendedor o comprador, respectivamente		X
e. Se han adquirido valores o instrumentos financieros emitidos o avalados por alguna entidad del grupo de la gestora o depositario, o alguno de éstos ha actuado como colocador, asegurador, director o asesor, o se han prestado valores a entidades vinculadas.		X
f. Se han adquirido valores o instrumentos financieros cuya contrapartida ha sido otra una entidad del grupo de la gestora o depositario, u otra IIC gestionada por la misma gestora u otra gestora del grupo.		X
g. Se han percibido ingresos por entidades del grupo de la gestora que tienen como origen comisiones o gastos satisfechos por la IIC.		X
h. Otras informaciones u operaciones vinculadas		X

7. Anexo explicativo sobre operaciones vinculadas y otras informaciones

A) A final del periodo existe un partícipe significativo que representa el 81,82% del patrimonio del fondo

8. Información y advertencias a instancia de la CNMV

No aplicable.

9. Anexo explicativo del informe periódico

1. SITUACION DE LOS MERCADOS Y EVOLUCIÓN DEL FONDO.

a) Visión de la gestora/sociedad sobre la situación de los mercados.

El fondo fue inscrito en CNMV el pasado 07 de junio de 2019 y estamos trabajando en acabar los últimos procesos para poder empezar la operativa en el fondo, mientras este sucede el valor liquidativo del fondo se mantiene en 100.-

El año comenzó con fuertes revalorizaciones, sobre todo en los mercados de renta variable y crudo. Durante el mes de enero se vivieron tensiones tras el "profit warning" de Apple, que derivó en dudas sobre la salud de la economía china y las consecuencias para el crecimiento económico global de la guerra comercial iniciada por los Estados Unidos en marzo de 2018 y que fue la causa aparente de un importante "flash crash" en el mercado Forex, con movimientos violentos al alza del yen japonés contra otras divisas. Los datos macro publicados en el primer trimestre de 2019 confirmaron una ralentización en las principales economías que obligaron a a cambiar los planes del Banco Central Europeo y la FED, situándose nuevamente en un terreno acomodaticio y alejando de momento próximas subidas de tipos. En marzo, se producía también la inversión temporal de la curva de tipos americana, lo que para algunos anticipa un escenario de recesión económica.

Durante mayo, un comentario de Trump en Twitter anunciando un incremento del 10% al 25% en los aranceles a productos chinos fue el inicio de una nueva escalada en la guerra comercial que provocó importantes correcciones en los mercados de renta variable. Estos anuncios, con connotaciones negativas a las expectativas del crecimiento económico, provocaban que la rentabilidad de la deuda soberana alcanzara mínimos históricos. El mercado FX se veía también afectado con la apreciación de las "divisas refugio", sobre todo franco suizo y yen japonés y afectando de manera negativa

a las divisas más ligadas a la economía china como el dólar neozelandés y australiano.

Junio ha confirmado la desaceleración del crecimiento a nivel global que ha traído como consecuencia la flexibilización de las políticas monetarias de los Bancos Centrales con bajadas generalizadas en los tipos de interés, siendo el último en recortar el Banco de Australia que los dejaba en un mínimo histórico del 1%. Con el mes ya finalizado, se conocía el acuerdo de una tregua comercial entre EE. UU. y China y el levantamiento del veto a Huawei.

b) Decisiones generales de inversión adoptadas.

No aplica puesto que no se han realizado operaciones en este periodo

c) Índice de referencia.

No aplica

d) Evolución del Patrimonio, participes, rentabilidad y gastos de la IIC.

No aplica puesto que el fondo se lanzó el pasado 07 de junio 2019 y el valor liquidativo sigue siendo 100.- Actualmente hay cinco participes, el patrimonio del fondo es de €330,000. -, la rentabilidad 0% y no se incurrido en ningún gasto por parte del FI

e) Rendimiento del fondo en comparación con el resto de los fondos de la gestora.

No aplica

2. INFORMACION SOBRE LAS INVERSIONES.

a) Inversiones concretas realizadas durante el periodo.

No aplica puesto que no se han realizado operaciones en este periodo

b) Operativa de préstamo de valores.

No aplica

c) Operativa en derivados y adquisición temporal de activos.

No aplica

d) Otra información sobre inversiones.

No aplica puesto que no se han realizado operaciones en este periodo

3. EVOLUCION DEL OBJETIVO CONCRETO DE RENTABILIDAD.

No aplica puesto que el fondo se lanzó el pasado 07 de junio 2019 y el valor liquidativo sigue siendo 100.-

4. RIESGO ASUMIDO POR EL FONDO.

Información sobre la metodología VaR (Valor en Riesgo o Value at Risk) empleada para calcular la exposición a riesgo de mercado del Fondo:

- Tipo de Var empleado: VaR Absoluto.

- Modelo empleado para el cálculo: Simulación Histórica.

- Horizonte temporal: 1 día

- Intervalo de confianza: 99%

Datos del Var de la cartera del fondo alcanzados durante el año en curso (porcentaje sobre el patrimonio del Fondo):

- Var Máximo: 0,00%

- Var Mínimo: 0,00%

- Var Medio: 0,00%

Grado de apalancamiento al final del periodo de referencia de este informe: 0,00%

Nota: El Fondo es de muy reciente creación aún no ha efectuado inversiones a la fecha de realización de este informe.

5. EJERCICIO DERECHOS POLITICOS.

No aplica

6. INFORMACION Y ADVERTENCIAS CNMV.

No aplica

7. ENTIDADES BENEFICIARIAS DEL FONDO SOLIDARIO E IMPORTE CEDIDO A LAS MISMAS.

No aplica

8. COSTES DERIVADOS DEL SERVICIO DE ANALISIS.

No aplica

9. COMPARTIMENTOS DE PROPOSITO ESPECIAL (SIDE POCKETS).

No aplica

10. PERSPECTIVAS DE MERCADO Y ACTUACION PREVISIBLE DEL FONDO.

Nuestra previsión es que continuara la desaceleración de las economías lo que producirá que los bancos centrales mantengan o incluso bajen más aún los tipos de interés, lo cual generara volatilidad en los mercados de Forex. El escenario antes descrito es bueno para la operativa del fondo y esperamos acabar el año con retornos positivos.

10. Detalle de inversiones financieras

Descripción de la inversión y emisor	Divisa	Periodo actual		Periodo anterior	
		Valor de mercado	%	Valor de mercado	%
Total Deuda Pública Cotizada mas de 1 año		0	0,00		
Total Deuda Pública Cotizada menos de 1 año		0	0,00		
Total Renta Fija Privada Cotizada mas de 1 año		0	0,00		
Total Renta Fija Privada Cotizada menos de 1 año		0	0,00		
TOTAL RENTA FIJA COTIZADA		0	0,00		
TOTAL RENTA FIJA NO COTIZADA		0	0,00		
TOTAL RF PENDIENTE ADMISION A COTIZACION		0	0,00		
TOTAL ADQUISICIÓN TEMPORAL DE ACTIVOS		0	0,00		
TOTAL RENTA FIJA		0	0,00		
TOTAL RV COTIZADA		0	0,00		
TOTAL RV NO COTIZADA		0	0,00		
TOTAL RV PENDIENTE ADMISIÓN A COTIZACIÓN		0	0,00		
TOTAL RENTA VARIABLE		0	0,00		
TOTAL IIC		0	0,00		
TOTAL DEPÓSITOS		0	0,00		
TOTAL ENTIDADES DE CAPITAL RIESGO + otros		0	0,00		
TOTAL INVERSIONES FINANCIERAS INTERIOR		0	0,00		
Total Deuda Pública Cotizada mas de 1 año		0	0,00		
Total Deuda Pública Cotizada menos de 1 año		0	0,00		
Total Renta Fija Privada Cotizada mas de 1 año		0	0,00		
Total Renta Fija Privada Cotizada menos de 1 año		0	0,00		
TOTAL RENTA FIJA COTIZADA		0	0,00		
TOTAL RENTA FIJA NO COTIZADA		0	0,00		
TOTAL RF PENDIENTE ADMISION A COTIZACION		0	0,00		
TOTAL ADQUISICIÓN TEMPORAL DE ACTIVOS		0	0,00		
TOTAL RENTA FIJA		0	0,00		
TOTAL RV COTIZADA		0	0,00		
TOTAL RV NO COTIZADA		0	0,00		
TOTAL RV PENDIENTE ADMISIÓN A COTIZACIÓN		0	0,00		
TOTAL RENTA VARIABLE		0	0,00		
TOTAL IIC		0	0,00		
TOTAL DEPÓSITOS		0	0,00		
TOTAL ENTIDADES DE CAPITAL RIESGO + otros		0	0,00		
TOTAL INVERSIONES FINANCIERAS EXTERIOR		0	0,00		
TOTAL INVERSIONES FINANCIERAS		0	0,00		

Notas: El período se refiere al final del trimestre o semestre, según sea el caso.

Los productos estructurados suponen un 0,00% de la cartera de inversiones financieras del fondo o compartimento.

11. Información sobre la política de remuneración

No aplica en este informe

12. Información sobre las operaciones de financiación de valores, reutilización de las garantías y swaps de rendimiento total (Reglamento UE 2015/2365)

No existe información sobre operaciones de financiación de valores, reutilización de las garantías y swaps de rendimiento total